

Provincie West-Vlaanderen Stad Harelbeke & Gemeente Zwevegem Bedrijventerrein "De Blokken"

Opmetingsplan - openbaar domein

Kadastrale gegevens: (kadastrale toestand d.d. 1/1/2015)

OPPERVLAKTE

- Kavel A= 99ca** Stad Harelbeke, 2°afdeling, sectie C, perceelnummer 290W.
Kavel B= 35a52ca Stad Harelbeke, 2°afdeling, sectie C, perceelnrs. 290A2, 290Z, 290B2 en 308N.
Kavel C= 2ha89a23ca Gemeente Zwevegem, 1°afdeling, sectie A, deel perceelnummer 568E3.
Kavel D= 12a12ca Gemeente Zwevegem, 1°afdeling, sectie A, deel perceelnummer 568E3.
Kavel E= 5a88ca Gemeente Zwevegem, 1°afdeling, sectie A, zonder nummer.
Kavel F= 14a76ca Gemeente Zwevegem, 1°afdeling, sectie A, zonder nummer.
Kavel G= 5a32ca Gemeente Zwevegem, 1°afdeling, sectie A, deel perceelnummer 568E3.
Kavel H= 79ca Gemeente Zwevegem, 1°afdeling, sectie A, deel perceelnummer 531H3.

bvba Landmeter Bart Degezelle

Molendreef 33, 8570 Anzegem-Vichte

Telnr.: 056/77.45.50. - E-mail: bart.degezelle@skynet.be

Opgemaakt te Vichte op 16/02/2017
door Bart Degezelle, landmeter-expert,
beëdigd door de Rechtbank van Eerste Aanleg te Kortrijk.
Inschrijvingsnummer: LAN040108.

BOVENGRONDSE INNEMINGEN AQUAFIN

Harelbeke, 2°afdeling, sectie C

inspectieput K4= 9ca (perceelnr.297X)

inspectieput K6= 9ca (perceelnr.290N)

Zwevegem, 1°afdeling, sectie A:

inspectieput K7= 9ca (perceelnr.568G2)

inspectieput K8= 9ca (perceelnr.568H2)

inspectieput K10= 9ca (perceelnr.568K2)

inspectieput K11= 9ca (perceelnr.568L2)

inspectieput K12= 9ca (perceelnr.568M2)

inspectieput K13= 9ca (perceelnr.568N2)

inspectieput K14= 9ca (perceelnr.568P2)

inspectieput K15= 9ca (perceelnr.568R2)

inspectieput K16= 9ca (perceelnr.568S2)

1. AFSLUITINGEN

	betonplaten
	muur
	haag
	draadgaas
	draad / weideafsluiting
	houtwand

2. BEPLANTINGEN

	boom middel
--	-------------

3. GEBOUWEN

	gebouw huisnummer
--	----------------------

	open loods, schuur, afdak
--	---------------------------

	kopmuur / keermuur / kaai
--	---------------------------

5. JURIDISCHE GRENZEN

	eigendomsgrens LEIEDAL
--	------------------------

	gemeentegrens
--	---------------

	perceelsgrens
--	---------------

321a	kadastraal nummer
------	-------------------

6. RIOLERINGEN

	deksel inspectieput
--	---------------------

	riolering
--	-----------

	afwateringszin
--	----------------

	Aquafin collector
--	-------------------

7. WATERLOPEN, GRACHTEN

	bovenkant waterloop
--	---------------------

	waterlijn
--	-----------

	sloot
--	-------

	stroomrichting
--	----------------

	duiker met kopmuur
--	--------------------

8. WEGENIS

	as van de weg
--	---------------

	rand verharding
--	-----------------

	trottoirband - greppel
--	------------------------

	waterslikker
--	--------------

	rooilijn
--	----------

	talud
--	-------

9. VERHARDINGEN

	KWS
--	-----

	cementbeton
--	-------------

	betonstraatstenen
--	-------------------

	betontegels
--	-------------

	steenslag
--	-----------

10. TEKSTEN

weiland	grondgebruik
---------	--------------

Blokkestraat	straatnaam
--------------	------------

Keibeek	waterloop : naam & categorie
---------	------------------------------

Zwevegem	gemeentenaam
----------	--------------

11. MERKKAPPEN, KASTEN L.O.N, PALEN

	paal electriciteitsleiding
--	----------------------------

	paal verlichting
--	------------------

	paal divers
--	-------------

	mast electriciteitsleiding
--	----------------------------

	mast divers
--	-------------

	mast telecommunicatie
--	-----------------------

	vlaggemast
--	------------

	straatkap water
--	-----------------

	straatkap gas
--	---------------

	kabine of kast gas
--	--------------------

	straatkap electriciteit
--	-------------------------

	kabine of kast electriciteit
--	------------------------------

	straatkap telefoon
--	--------------------

	kabine of kast telefoon
--	-------------------------

	deksel brandkraan
--	-------------------

12. UITRUSTING WEGEN, STRAATMEUBILAIR

	reflector op paaltje
--	----------------------

	openbare vuilnisbak
--	---------------------

	praatpaal
--	-----------

	telefooncel
--	-------------

	openbare brievenbus
--	---------------------

	monoliet (beperking doorgang)
--	-------------------------------

	signalisatie verkeerslicht
--	----------------------------

	signalisatie wegwijzer
--	------------------------

	signalisatie verkeer
--	----------------------

	signalisatie plaatsnaam
--	-------------------------

	signalisatie publiciteitsbord
--	-------------------------------

	kilometer- hectometerpaal
--	---------------------------

	signalisatie openbaar vervoer
--	-------------------------------

	bushokje
--	----------

	merkpaal perceel privaat
--	--------------------------

	merkpaal staatsdomein
--	-----------------------

	merkpaal N.M.B.S.
--	-------------------

Provincie West-Vlaanderen
 Stad Harelbeke & Gemeente Zwevegem
 Bedrijventerrein "De Blokken"
 Opmetingsplan - openbaar domein
 Kadastrale gegevens: (kadastrale toestand d.d. 1/1/2015)

schaal: 1/500

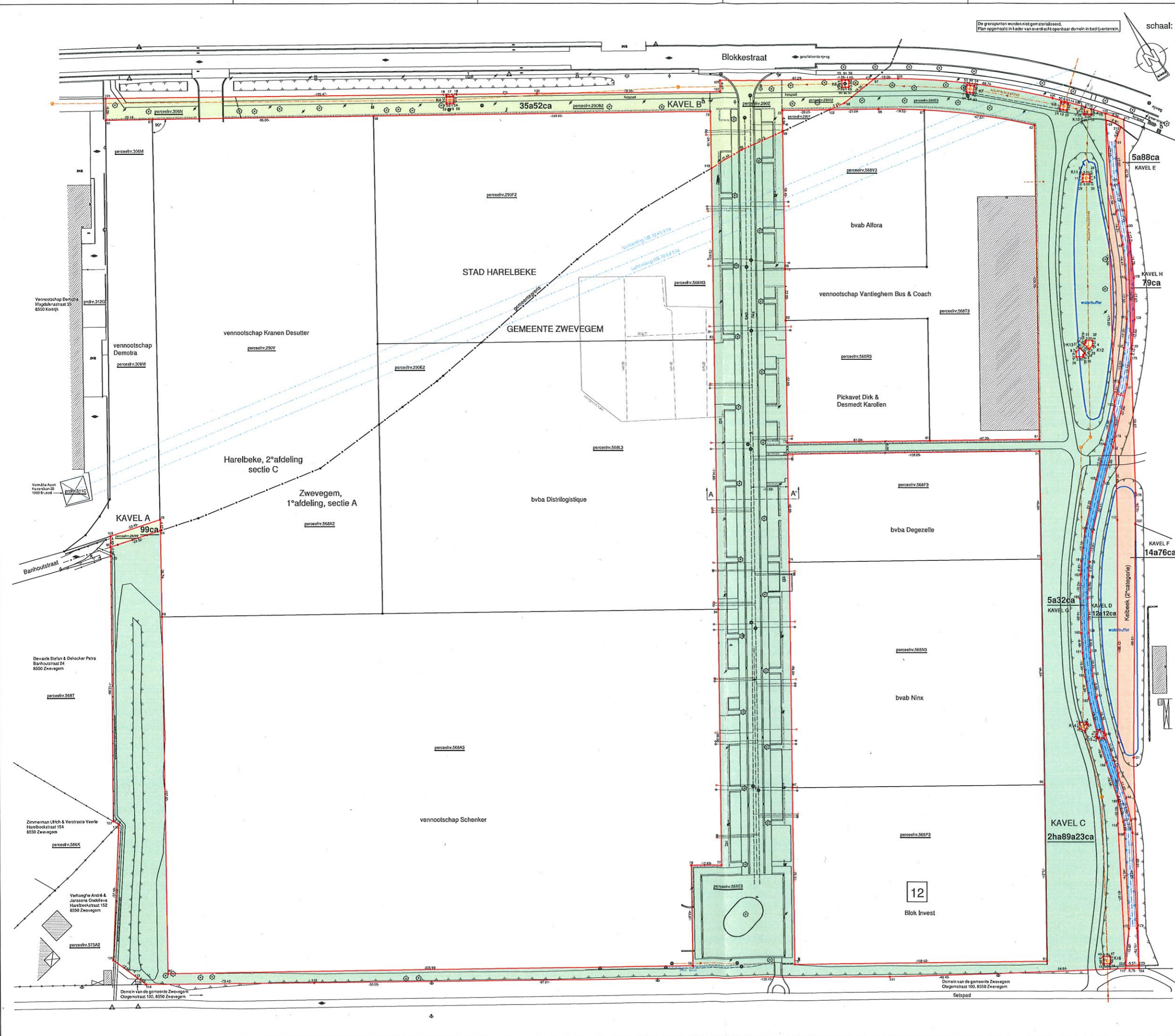

- OPPERVLAKTE**
- Kavel A= 99ca Stad Harelbeke, 2^e afdeling, sectie C, perceelnummer 2907V.
 - Kavel B= 35a52ca Stad Harelbeke, 2^e afdeling, sectie C, perceelnum. 290A2, 290Z, 290B2 en 206N.
 - Kavel C= 2ha89a23ca Gemeente Zwevegem, 1^e afdeling, sectie A, deel perceelnummer 568E3.
 - Kavel D= 12a12ca Gemeente Zwevegem, 1^e afdeling, sectie A, deel perceelnummer 568E3.
 - Kavel E= 5a88ca Gemeente Zwevegem, 1^e afdeling, sectie A, zonder nummer.
 - Kavel F= 14a76ca Gemeente Zwevegem, 1^e afdeling, sectie A, zonder nummer.
 - Kavel G= 5a32ca Gemeente Zwevegem, 1^e afdeling, sectie A, deel perceelnummer 568E3.
 - Kavel H= 79ca Gemeente Zwevegem, 1^e afdeling, sectie A, deel perceelnummer 531H.

bvba Landmeter Bart Degezelle
 Molendreef 33, 8570 Azegem-Vichte
 Tel: 056.77.43.53, E-mail: bart@degezelle.be

Opgemaakt te Vichte op 16/02/2017
 door Bart Degezelle, landmeter-expert,
 bevestigd door de Rechtbank van Eerste Aanleg te Kortrijk.
 Inschrijvingsnummer: LA1040168.

BOVENGRONDSE INRIEMINGEN AQUAFIN

Harelbeke, 2^e afdeling, sectie C

Inspectieput K6= 9ca (perceelnr. 2907X)

Inspectieput K6= 9ca (perceelnr. 2907X)

Zwevegem, 1^e afdeling, sectie A:

Inspectieput K7= 9ca (perceelnr. 568G2)

Inspectieput K8= 9ca (perceelnr. 568H2)

Inspectieput K10a= 9ca (perceelnr. 568J2)

Inspectieput K11= 9ca (perceelnr. 568L2)

Inspectieput K12= 9ca (perceelnr. 568M2)

Inspectieput K13a= 9ca (perceelnr. 568P2)

Inspectieput K14= 9ca (perceelnr. 568Q2)

Inspectieput K15= 9ca (perceelnr. 568R2)

Inspectieput K16= 9ca (perceelnr. 568S2)

Codificatie van de toestand van de objecten

Objectnummer	Objectnummer	Objectnummer	Objectnummer
1	2	3	4
5	6	7	8
9	10	11	12
13	14	15	16
17	18	19	20
21	22	23	24
25	26	27	28
29	30	31	32
33	34	35	36
37	38	39	40
41	42	43	44
45	46	47	48
49	50	51	52
53	54	55	56
57	58	59	60
61	62	63	64
65	66	67	68
69	70	71	72
73	74	75	76
77	78	79	80
81	82	83	84
85	86	87	88
89	90	91	92
93	94	95	96
97	98	99	100

- LEGENDE BESTAANDE TOESTAND**
- 1. AFSLUITINGEN**
 - betonplaat
 - muur
 - draadgas
 - draad / wijkverdeling
 - houderand
 - 2. BEPLANTINGEN**
 - boom middel
 - 3. GEBOUWEN**
 - gebouw
 - ruisnummer
 - open bodem, schuur, ardek
 - kapmuur / keermuur / kaai
 - 5. JURIDISCHE GRENZEN**
 - algemene grens LEIDM.
 - gemeentegrens
 - perceelgrens
 - kadastraal nummer
 - 6. RIJLEN**
 - dekeel inspectieput
 - rolring
 - sluizenring
 - Aqua'fin objector
 - 7. WATEROPEN GRACHTEN**
 - bovenkant waterloop
 - watlijn
 - sluis
 - stroomkicking
 - duiker met kopmuur
 - 8. WEGENIS**
 - as van de weg
 - rand verharding
 - roestband - greppel
 - watersticker
 - voetpaad
 - talud
 - 9. VERHARDINGEN**
 - KWS
 - cementbeton
 - betonstraatstenen
 - betontegels
 - steenslag
 - 10. TEKSTEN**
 - wand
 - Blaasruis
 - Kabeek
 - Zwevegem
 - grondgebruik
 - straatnaam
 - waterloop : naam & categorie
 - gemeentenaam
 - 11. MERKOPPEN, KASTEN, L.O.N., PALEN**
 - paal electriciteitsleiding
 - paal verlichting
 - paal divers
 - paal electriciteitsleiding
 - paal divers
 - paal telecommunicatie
 - vlaggenmast
 - straatkap water
 - straatkap gas
 - kabine of kast gas
 - kast elektrische
 - kabine of kast electriciteit
 - straatkap telefoon
 - kabine of kast telefoon
 - dekeel brandvaan
 - 12. UITRUSTING WEGEN, STRAATMEUBEL**
 - reflector op paal
 - openbare vuilbak
 - prafpaal
 - telefoon
 - openbare brandvuil
 - mondbel (bevestiging doorgang)
 - significatie verkeerslicht
 - significatie wegwijzer
 - significatie verkeer
 - significatie plaatsnaam
 - significatie publieke toestand
 - significatie verkeersbord
 - significatie openbaar vervoer
 - bushalte
 - merpaal perceel privaat
 - merpaal staatsdomein
 - merpaal N.A.B.S.