

Provincie : West-Vlaanderen
 Arrondissement : Kortrijk
Gemeente ZWEVEGEM

Dossier : 13.41D
 Aantal plans : 1 Plan nr. : 1
 Oppervlakte m² : 0.89 Prijs : €

- liggingsplan
 - grondplan ontworpen toestand
 infrastructuur

INFRAbureau DEMEY
 Beversesteenweg 314 , 8500 ROESELARE
 infabureau@demy.be
 www.demy.be

ir. F. DEMEY, bestuurder

**Woonproject Bekaert - Leanderhof
 TOTAALPLAN**

Datum	Historiek
11/01/2019	totaalplan
23/09/2019	hoogspanningscabine fase 3

Gezien en goedgekeurd door de gemeenteraad van Zwevegem in zitting van i.o. De algemeen directeur J. Vanlangenhove	De voorzitter D. Desmet	De aannemer
Gezien en goedgekeurd door de opdrachtgever: N.V. Cleander		

GEMEENTE ZWEVEGEM
 Liggingsplan schaal 1/20.000



TOTAALPLAN LEANDERHOF
 schaal 1/500

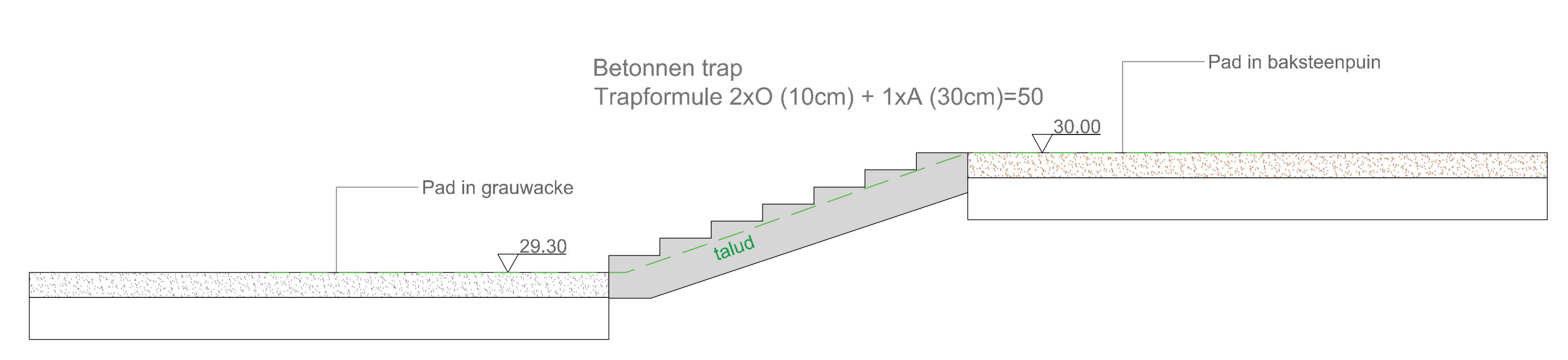
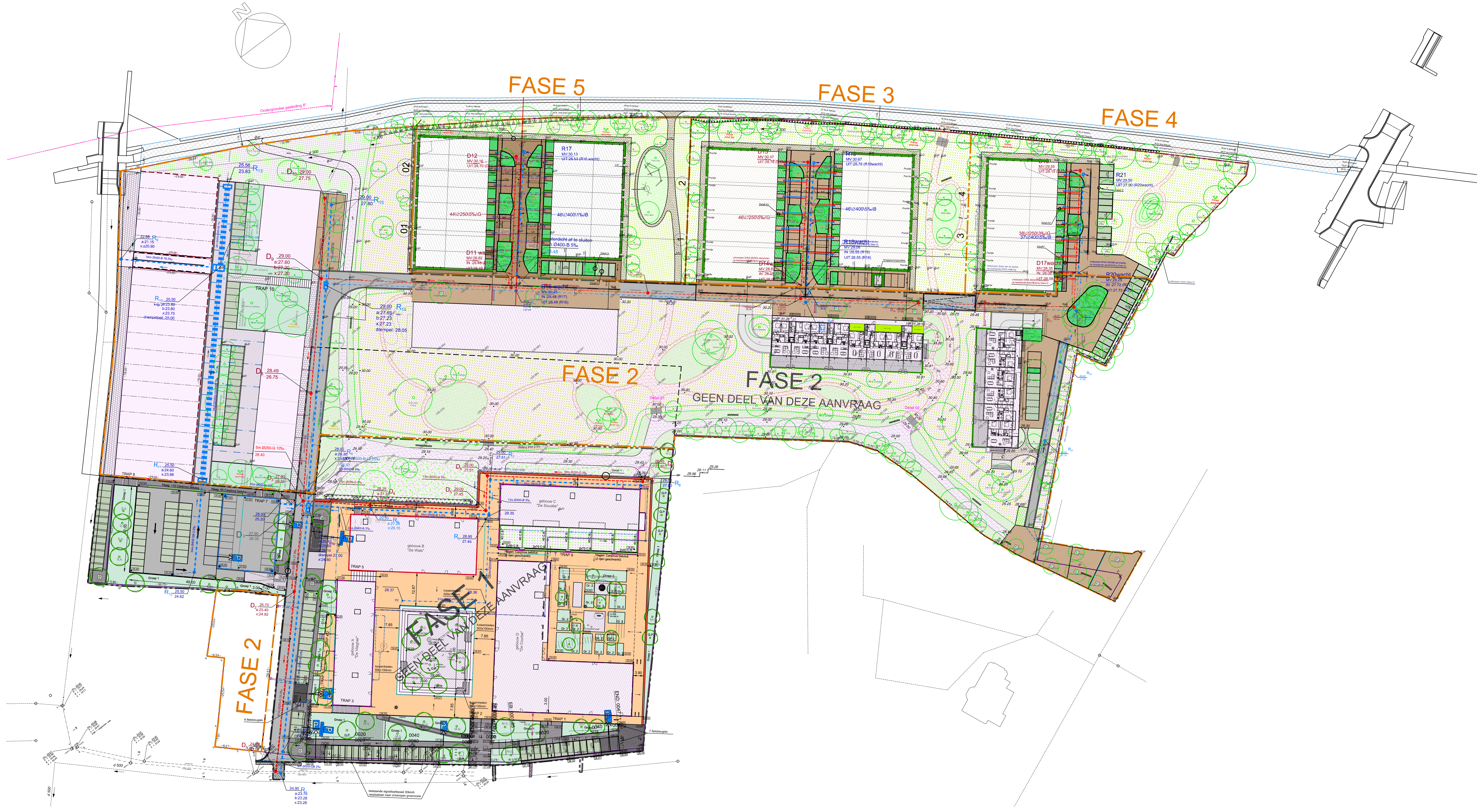

DETAIL 01- LEANDERHOF
 schaal 1/25

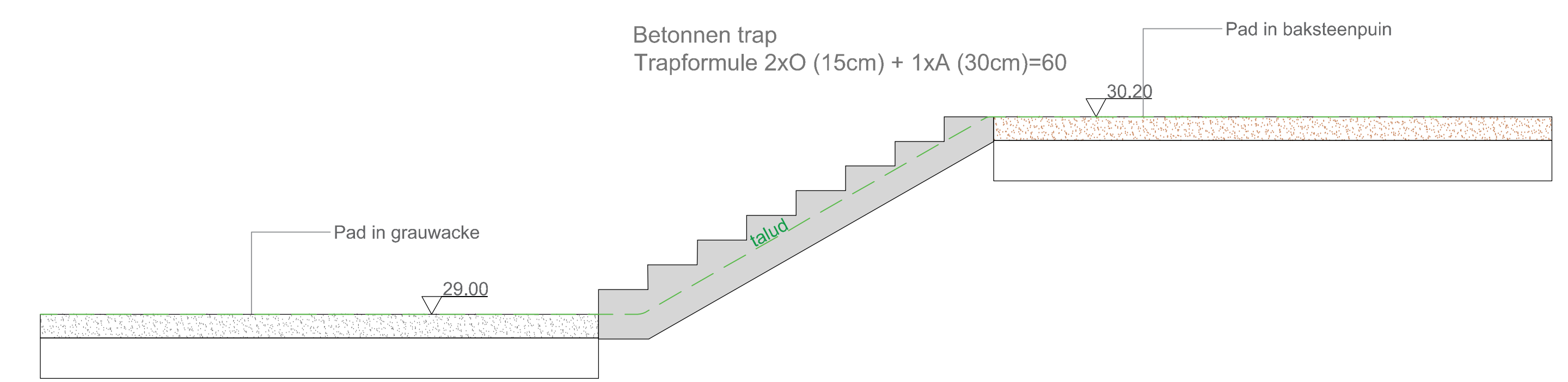

DETAIL 02- LEANDERHOF
 schaal 1/25